CARTA PARCERIA 2020 (TALENTO ON-LINE)

Quem somos?

Uma entidade fundada por alunos da **UNICAMP** com **15 anos de experiência**, cuja a missão é fazer a ponte entre o mercado e os estudantes por meio de eventos como palestras, workshops, visitas técnicas e cursos profissionalizantes.

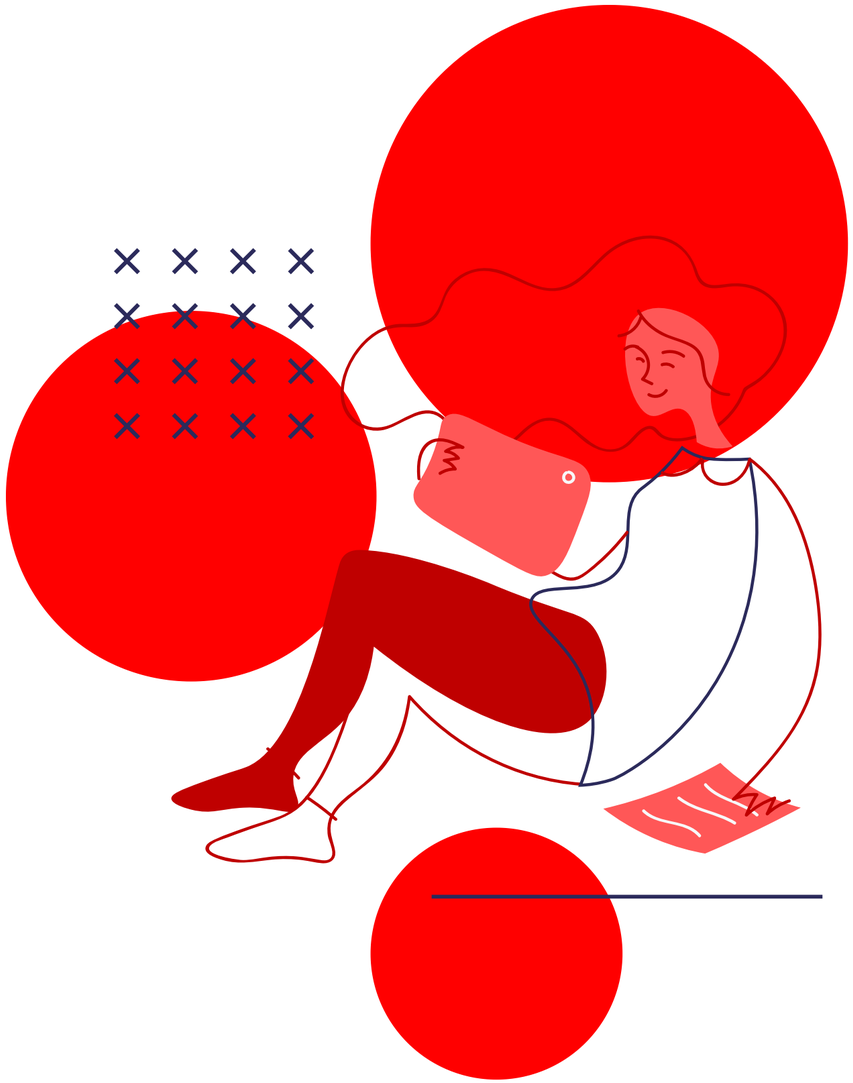

A Covid-19 não vai nos parar

Acreditamos que, na situação atual, temos que estar mais unidos e presentes para os nossos colaboradores, mesmo remotamente.

O que é a feira Talento?

É uma das maiores feiras de recrutamento do estado de São Paulo e sua maior chance de se conectar com jovens talentos de diversas universidades paulistas.

Reconhecida como a maior feira de recrutamento do interior de São Paulo, já é a terceira edição realizada pelo MTE, contabilizando 21 edições de história da

TALENTO

UNICAMP

Talento

adidas
Talento

Como será a Talento on-line?

Nesse momento de distanciamento nos faremos mais próximos.

A feira acontecerá na terceira semana de setembro, com duração de 5 dias, através de uma plataforma on-line.

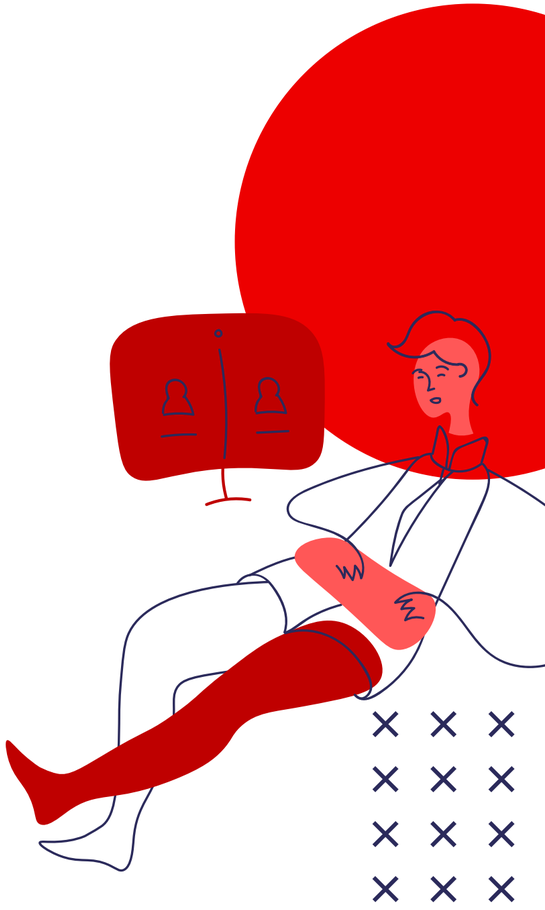

Atividades

BATE PAPO

- Via vídeo conferência.
- Número de visitantes simultâneos limitado.
- 2h de duração.
- Horários estratégicos.
- Quantidade de salas: à critério da empresa.

PALESTRAS/MESA REDONDA

- Via vídeo conferência.
- Palestras com tema a ser escolhido pela empresa.
- Mesas redondas com interação com o público.
- Palestras de até 1h com público ilimitado.
- Mesas Redondas de até 1h com público limitado.
- Acesso aos dados dos participantes.

PROCESSO SELETIVO

- Maior proximidade com candidatos interessados em estágio.
- Os candidatos receberão uma breve descrição da empresa/vaga.
- Dividido em 2 Etapas:
  - 1° Etapa: Inscrição com cadastro de currículo e realização dos testes: lógica e inglês.
  - 2° Etapa: Pitch de até 3min na forma de vídeo.
- Seleção dos candidatos para a 2° etapa de acordo com o perfil desejado pela empresa.

Vantagens para sua empresa

Exposição da sua marca a alunos da melhor universidade da América Latina, além de estudantes de outras instituições de ensino de ponta.

É sua chance de se conectar ao conhecimento de jovens universitários.

Vantagens para sua empresa

Contato com estudantes de todo o estado de São Paulo.

Acesso ao mailing da feira.

Divulgação, no nosso site, do Processo Seletivo da sua empresa.

Nosso Público

Em 2019,
presencialmente,
foram **2495** estudantes!

>> 965 das Engenharias
>> 461 das Ciências Sociais
>> 342 das Ciências Naturais
>> 361 das Ciências Formais
>> 163 da Saúde
>> 90,7% são graduandos

84,1% Inglês intermediário ou avançado

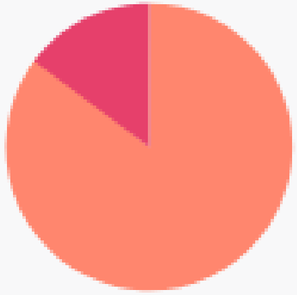

85,2% são da UNICAMP, UNESP, PUCCAMP, USP

61,4% Tem entre 19 e 23 anos

74,7% Excel intermediário ou avançado

Resultados

Nos últimos 2 anos...

+ **5700** estudantes impactados.
+ **30** universidades/faculdades impactadas.
+ **70** empresas impactadas.

80% dos inscritos no processo seletivo vieram à Talento.
62, 5% desses foram aprovados.

MARS

Parceiros 2018/2019
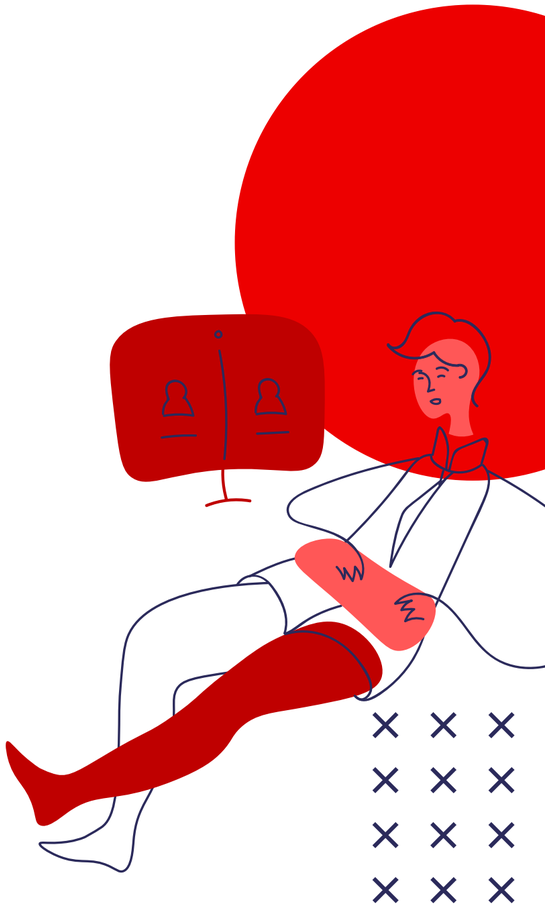
Agradecemos a atenção!